

København den 16.06.2023

Sag nr.: 23152

Int.: SPA

HØRSHOLM PARK RUNDTUR MED BESTYRELSEN

UGE 33 15.08. 9-13

Emner der er skrevet i kursiv fremkom efter mødets afslutning.

Tilstede:	<i>Navn</i>	<i>Int.</i>	<i>Telefon nr.</i>	<i>Firma</i>
	Søren Parrot	EL AS Spa		Bang & Beenfeldt A/S Bang & Beenfeldt A/S Bang & Beenfeldt A/S
	Thomas Krüger			
	Kim biel Nielsen			
	Rasmus Goth Engel			
	Per Bruno Larsen			
	Bjørn Bogason			
	Steen Poulsen			
	Deas			
Afbud:				

1 PROGRAM

1.1 RUNDTUR HOVEDSTADSOMRÅDET

Der besøges diverse referencebyggerier - både renovering og nybyg, med de beklædning og altanløsninger der er foretrukne og forslås

1. Facadebeklædning:

- Facadetegl
- Facadeplade
- Skiffer
- Alu-zink.

2. Altaner

- Ingen fremspring – ny brystning tilbagetrukket ift. Ny facade.
- 250 mm fremspring
- 500 mm fremspring

Ansvar
spa

2 REFERENCE EMNER

2.1 Tibberup Park, Espergærde



Bygningstypologi: Etagebyggeri
Boligtype: Etageboliger
Beklædning: Pladebeklædning
C2Celements
Altaner: karnap lukkede.

Adresse: Kofod Anchers Vej 111,
3060 Espergærde

2.2 Enebærhaven, Humlebæk



Bygningstypologi: Etagebyggeri
Boligtype: Etageboliger
Beklædning: pudsede facade
tilbagetrukne

vinduer
Altaner: to typer altaner
300/500

Adresse: Kirke skov alle 50-78,
3050 Humlebæk

2.3 Længehuset, Islandsbrygge København



Bygningstypologi: Etagebyggeri
Boligtype: Etageboliger
Beklædning: Skiffer
Altaner: udhængende
altaner

Adresse: Rundholtvej 5-11,
Island brygge
2300 København S

2.4 A-huset/ STAY, Islandsbrygge København



Bygningstypologi: Etagebyggeri
Boligtype: Hotellejligheder
Beklædning: Alu kobber
Altaner: udhængende
altaner

Adresse: Island brygge 79
2300 København S

2.5 STAY Brygger, Artillerivej København



Bygningstypologi: Etagebyggeri

Boligtype:

Hotel/Etageboliger beklædning:

Stål

Altaner: udhængende

altaner

Adresse: Knud Kristensen
Gade/Artillerivej
2300 København S

2.6 Betty Nansens alle , Domus Vista



Bygningstypologi: Etagebyggeri

Boligtype: Etageboliger

Beklædning: Facadetegl

Altaner: indre altaner

Adresse: Betty Nansens Allé 51-61
Domus Vista
Frederiksberg

2.7 Korngården, Domea, Ballerup



Bygningstypologi: Etagebyggeri

Boligtype: Etageboliger

Beklædning: Facadetegl

Altaner: udhængende

altaner

eks. inderaltaner

Adresse: Rugvænget 73,
2750 Ballerup

**Tibberup Parken, Espergærde**

Renoveret projekt 2015 / Renoveringsprisen 2016

20.000 m²

361 boliger

- Beton facaderenovering
- Efterisolering
- Skalmuring
- Altan/ karnape
- Nyt tag
- Elevator
- Badeværelser
- Tekniske installationer.



Enebærhaven/ Kirkeskov alle, Humlebæk

Renoveret projekt 2015 / Renoveringsprisen 2018

178 boliger

- Beton facaderenovering
- Efterisolering
- Skalmuring/ pudsede facade
- Altaner
- Nye lift-Elevator
- Nye Badeværelser
- Gennemgribende renovering af alle boliger
- Tekniske installationer.



Længehuset

Nybyg 2019

35 boliger

Skiffer Kompriment

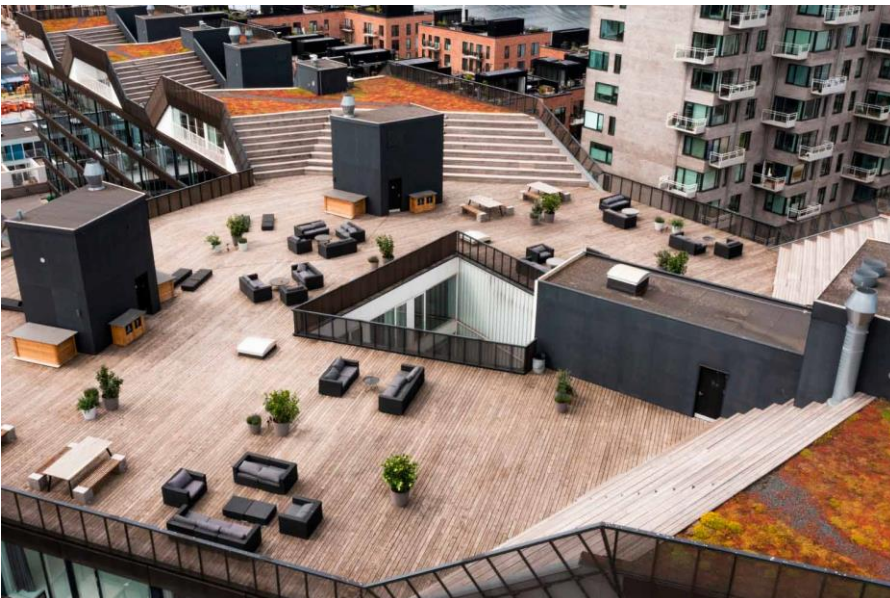

A-huset/ STAY, Islandsbrygge København

Ombygning af A-pressen trykkeriet

Stay hotellejligheder

2003-2010

179 service lejligheder

ALU COBBER facader



SPINX Bryggen
STAY, København
NY BYG
Stay hotellejligheder
2018
service lejligheder

Profileret Stål facadepladebeklædning

**Betty Nansens alle , Domus Vista**

Betty Nansens Allé nr. 57-61

NYBYG

75 blandede boliger (handicap, ungdoms- og ældreboliger) med fælles tagterrasse

46 tilgængelighedsboliger

29 ungdomsboliger

SKÆRM TEGL facader

Altaner



Korngården, DAB, Ballerup

DAB

Renoveret projekt 2015- 2018 + 2021

178 boliger

- Beton facaderenovering
- vinduesudskiftning
- Efterisolering
- Facadetegl c2 elements
- Nye Altaner
- Nye lift-Elevator
- Nye Badeværelser
- Gennemgribende renovering af alle boliger
- Tekniske installationer.
- Tagrenovering 2021



Sjælør Boulevard KAB

Renoveret projekt 2016 + renoveringsprisen 2017

267 boliger

- Beton facaderenovering
- vinduesudskiftning
- Efterisolering
- Facadetegl c2 elements
- Nye Altaner
- Nye lift-Elevator
- Nye Badeværelser
- Gennemgribende renovering af alle boliger
- Tekniske installationer.